

**FONDO DE MUTUALIDAD Y SUBSIDIOS DEL COLEGIO DE LICENCIADOS Y PROFESORES**  
**INFORMACION IMPORTANTE SOBRE LOS ESTADOS FINANCIEROS \*\*\*\*TODAS LAS CIFRAS ESTAN EN MILES DE COLONES\*\*\***  
**Julio 2015**

**ACTIVOS:** Son los bienes, derechos y activos que son susceptibles de convertirse en dinero en efectivo, propiedad del FMS

Activos	Julio 2015	Julio 2014
Inversiones mantenidas al Vencimiento	3.554.175	2.881.685
Intereses por cobrar	181.682	140.429
Inversiones mantenidas a la Vista	97.731	48.874
Cuentas por cobrar	16.651	18.895
Caja y Bancos	25.428	18.269
Arreglos de pago	313	283
Gastos Prepagados	2	64
Inversiones a Largo Plazo	0	38.000
<b>Total</b>	<b>3.875.981</b>	<b>3.146.500</b>

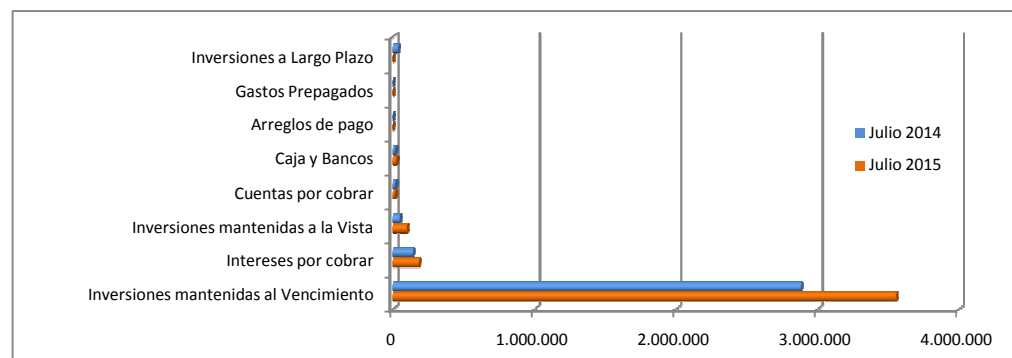

**PASIVOS:** Son las deudas que el Fondo de Mutualidad posee, comprende las obligaciones actuales.

Pasivos	Julio 2015	Julio 2014
Cuentas por pagar Intercompañías	1.494	1.325
Cuotas de Incorporación pagadas por adelantado	801	891
Cuotas Colegiatura pagadas por adelantado	1.989	1.582
<b>Total</b>	<b>4.284</b>	<b>3.797</b>

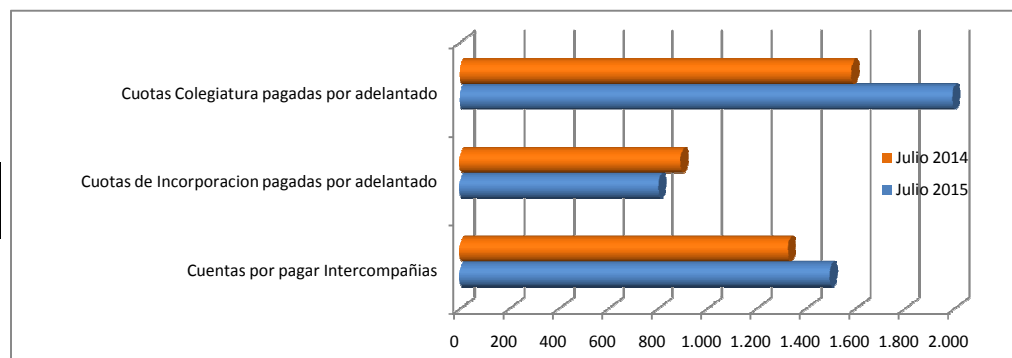

**APORTE DE COLEGIADOS Y PAGO DE PÓLIZAS Y SUBSIDIOS:** Son los beneficios que en Fondo de Mutualidad a entregado e los Colegiados durante el mes, y además el aporte que ha recibo de ellos mismos en dicho periodo

Pólizas y Subsidios	Julio 2015	Julio 2014
Pago de Pólizas a Colegiados	6.400,00	2.450,00
Subsidios por Muerte Familiar	13.400,00	4.400,00
Subsidios por Enfermedad Grave	2.200,00	2.800,00
Subsidios por Catástrofe	600,00	0,00
<b>Total</b>	<b>22.600,00</b>	<b>9.650,00</b>

El Aporte de los colegiados del FMS durante el mes fue de:	Julio 2015	Julio 2014
	57.846,96	49.383,76

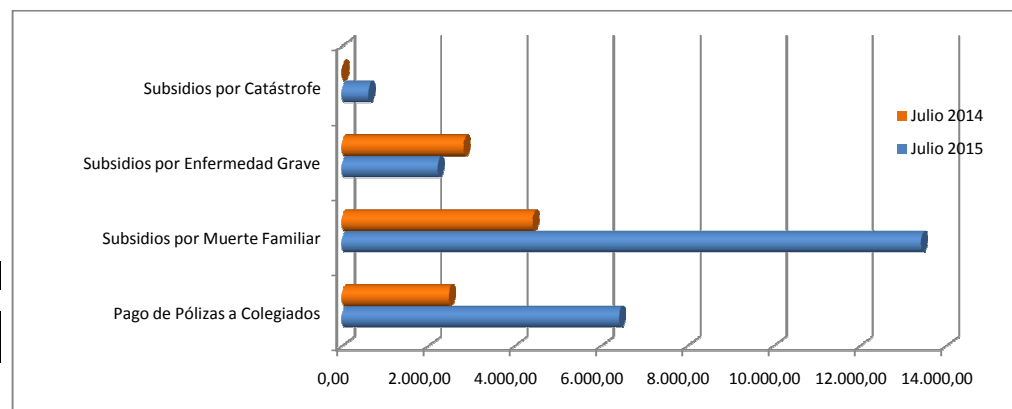

INGRESOS ACUMULADOS DE ENERO A Julio 2015 DEL FONDO DE MUTUALIDAD

Ingresos	Julio 2015	Julio 2014
Ingresos Financieros	235.946	183.665
Ingresos por recuperacion de Incobrables	3.002	2.151
<b>Total</b>	<b>238.948,23</b>	<b>185.815,40</b>

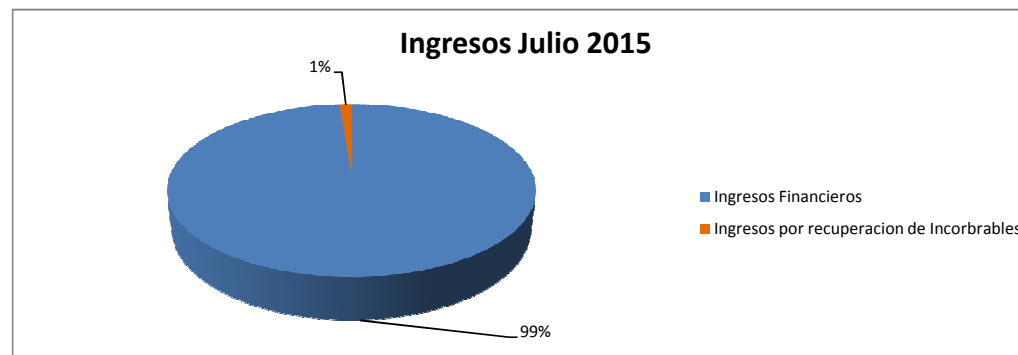

Gastos	Año 2015	Año 2014
Gastos administrativos	15.502	10.489
Gastos Financieros	247	165
<b>Total</b>	<b>15.749,34</b>	<b>10.654,07</b>

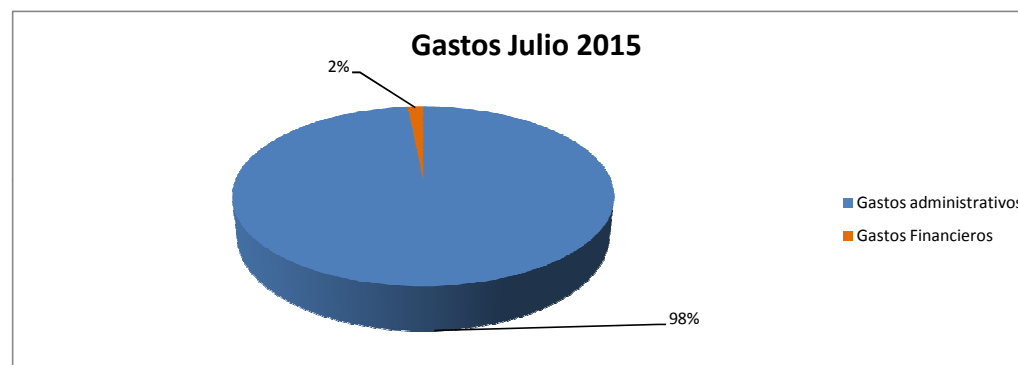

	Acumulado a Julio 2015	Acumulado a Julio 2014	Monto entregado o Recuperado en Un año
Cuota corriente Colegiados Activos	2.575.831,13	1.939.532,50	636.298,63
Pago de Pólizas a Colegiados	391.982,05	299.682,05	92.300,00
Pago de Subsidios (hasta diciembre 2010)	74.500,00	74.500,00	0,00
<b>Pago de Subsidios (de enero 2011 en adelante)</b>	<b>0,00</b>	<b>0,00</b>	<b>0,00</b>
Subsidios por Muerte de Familiar	314.550,00	184.100,00	130.450,00
Subsidios por Enfermedad Grave	109.300,00	63.900,00	45.400,00
Subsidios por Catástrofe	16.000,00	11.600,00	4.400,00