

FONDO DE MUTUALIDAD Y SUBSIDIOS DEL COLEGIO DE LICENCIADOS Y PROFESORES
INFORMACION IMPORTANTE SOBRE LOS ESTADOS FINANCIEROS **TODAS LAS CIFRAS ESTAN EN MILES DE COLONES*****
MAYO 2015

ACTIVOS: Son los bienes, derechos y activos que son susceptibles de convertirse en dinero en efectivo, propiedad del FMS

Activos	Mayo 2015	Mayo 2014
Inversiones mantenidas al Vencimiento	3.453.082	2.746.093
Intereses por cobrar	206.214	148.761
Inversiones mantenidas a la Vista	45.764	53.510
Cuentas por cobrar	26.560	16.151
Caja y Bancos	9.577	20.193
Arreglos de pago	330	291
Gastos Prepagados	12	75
Inversiones a Largo Plazo	0	38.000
Total	3.741.539	3.023.074

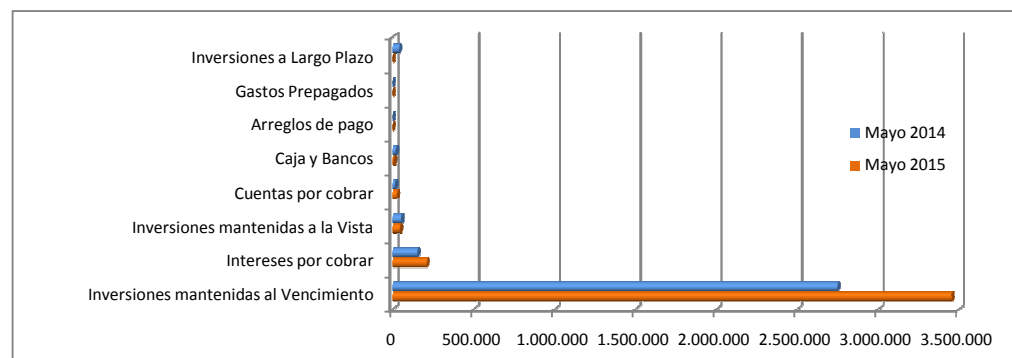

PASIVOS: Son las deudas que el Fondo de Mutualidad posee, comprende las obligaciones actuales.

Pasivos	Mayo 2015	Mayo 2014
Cuentas por pagar Intercompañías	1.649	1.310
Cuotas de Incorporación pagadas por adelantado	669	1.133
Cuotas Colegiatura pagadas por adelantado	2.176	2.534
Total	4.494	4.977

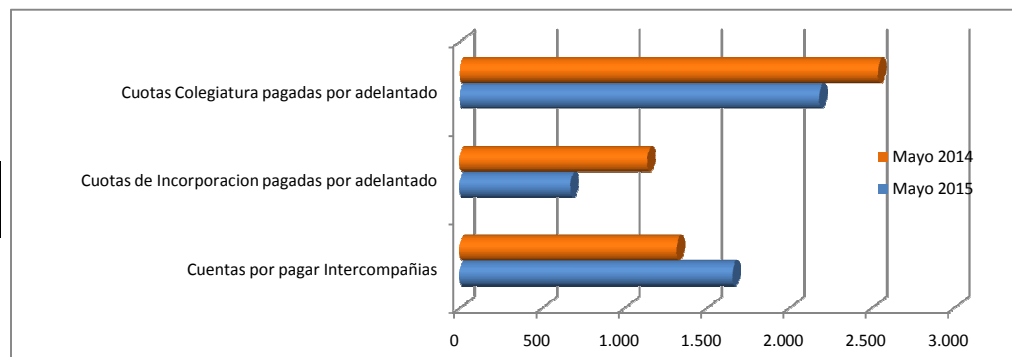

APORTE DE COLEGIADOS Y PAGO DE PÓLIZAS Y SUBSIDIOS: Son los beneficios que en Fondo de Mutualidad a entregado e los Colegiados durante el mes, y además el aporte que ha recibido de ellos mismos en dicho periodo

Pólizas y Subsidios	Mayo 2015	Mayo 2014
Pago de Pólizas a Colegiados	10.750,00	7.375,00
Subsidios por Muerte Familiar	13.200,00	12.800,00
Subsidios por Enfermedad Grave	4.600,00	5.200,00
Subsidios por Catástrofe	800,00	200,00
Total	29.350,00	25.575,00

El Aporte de los colegiados del FMS durante el mes fue de:	Mayo 2015	Mayo 2014
	56.974,46	48.484,99

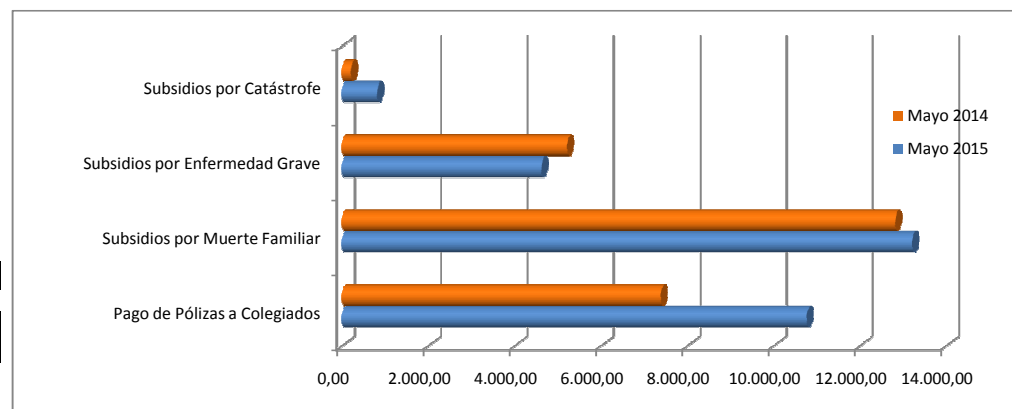

INGRESOS ACUMULADOS DE ENERO A Mayo 2015 DEL FONDO DE MUTUALIDAD

Ingresos	Mayo 2015	Mayo 2014
Ingresos Financieros	166.058	128.797
Ingresos por recuperacion de Incobrables	2.231	1.735
Total	168.289,70	130.531,67

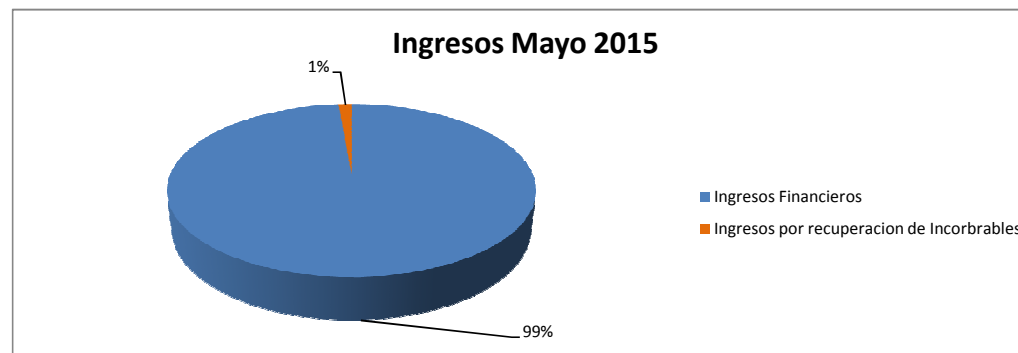

Gastos	Año 2015	Año 2014
Gastos administrativos	10.505	7.565
Gastos Financieros	200	132
Total	10.705,37	7.696,79

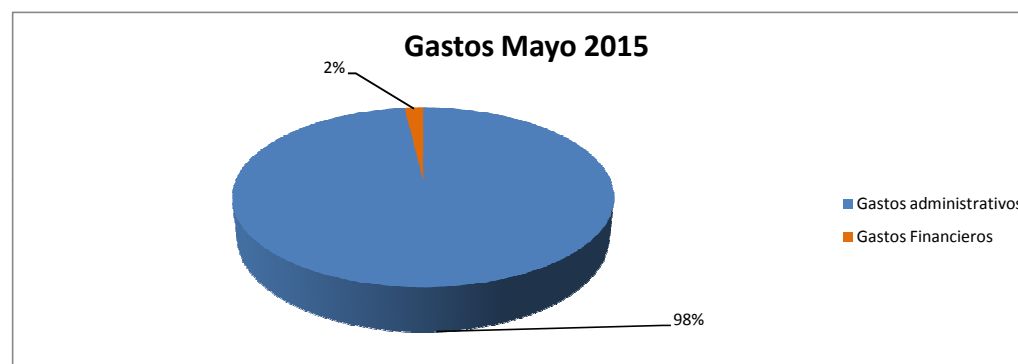

	Acumulado a Mayo 2015	Acumulado a Mayo 2014	Monto entregado o Recuperado en Un año
Cuota corriente Colegiados Activos	2.460.443,89	1.841.101,78	619.342,11
Pago de Pólizas a Colegiados	376.832,05	291.532,05	85.300,00
Pago de Subsidios (hasta diciembre 2010)	74.500,00	74.500,00	0,00
Pago de Subsidios (de enero 2011 en adelante)	0,00	0,00	0,00
Subsidios por Muerte de Familiar	289.550,00	173.700,00	115.850,00
Subsidios por Enfermedad Grave	103.900,00	56.700,00	47.200,00
Subsidios por Catástrofe	15.000,00	11.400,00	3.600,00